



PROGRAMA DE VIGILANCIA EPIDEMIOLÓGICA FITOSANITARIA

Estado de Nuevo León

Informe de Actividades correspondiente a junio de 2019

24

PLAGAS VIGILADAS CONFORME A LA NIMF 6

- Complejo escarabajo ambrosiales
- Chinche marmolada (*Halyomorpha halys*)
- Gorgojo khapra (*Trogoderma granarium*)
- Gusano de la mazorca (*Helicoverpa armigera*)
- Gusano oriental de la hoja (*Spodoptera litura*)
- Palomilla del nopal (*Cactoblastic cactorum*)
- Palomilla del tomate (*Tuta absoluta*)
- Palomilla europea de la vid (*Lobesia botrana*)
- Palomilla gitana (*Lymantria dispar*)
- Palomilla marrón de la manzana (*Epiphyas postvittana*)
- Palomilla oriental de la fruta (*Grapholita molesta*)
- Plagas cuarentenarias de la vid
- Plagas reglamentadas de los cítricos
- Quemadura de la hoja (*Xylella fastidiosa*)
- Roya negra del tallo del trigo (*Puccinia graminis f. sp. tritici*) raza ug99
- Vigilancia pasiva

47 MUNICIPIOS
↳ **484**
LOCALIDADES

32,138
REGISTROS EN
TIEMPO REAL

COBERTURA CON ESTRATEGIAS DE VIGILANCIA

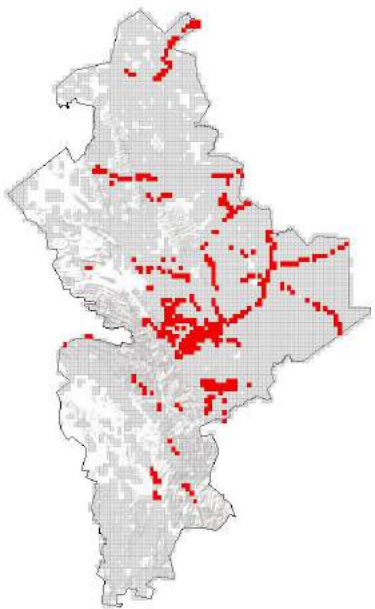

799 TRAMPAS

102 PUNTOS DE VIGILANCIA

52 PARCELAS CENTINELAS

PRINCIPALES CULTIVOS PROTEGIDOS

CITRICOS

TRIGO

NOPAL

AGUACATE

MAÍZ

DURAZNO



ACTIVIDADES



ACTIVIDAD	PROGRAMADO AL MES	REALIZADO AL MES	% DE AVANCE
REVISIONES EN RUTAS DE TRAMPEO	4,510	4,390	97.34
REVISIONES EN RUTAS DE VIGILANCIA	676	670	99.11
REVISIONES EN PARCELAS CENTINELA	158	160	101.27
HECTAREAS EXPLORADAS	4,726	4,659.12	98.58
SITIOS EXPLORADOS	6,772	5,420	80.02



342,868 HA
SUPERFICIE CULTIVADA



\$4,998,928,043.00
VALOR DE LA PRODUCCIÓN

RESULTADO DE LA VIGILANCIA AL MES

0

MUESTRAS INGRESADAS
a Diagnostico Fitosanitario en el
Centro Nacional de Referencia Fitosanitaria

**NO SE HAN
ENCONTRADO
SÍNTOMAS O
SIGNOS**

DE PLAGAS BAJO VIGILANCIA